KiWi

N. 267
MENSUEL
10 Juillet 1977
2,50 Fr.
SUISSE : 1.80 F.S.
MAROC : 2,50 D.H.
TUNISIE : 250 M.

KIWI

Mensuel pour la jeunesse

Rédaction Administration

6, Rue Emile-Zola - LYON

ABONNEMENTS :

FRANCE : 1 an seulement : 28 F

AFRIQUE DU NORD

COMMUNAUTE et ETRANGER :

1 an seulement : 32 F

Correspondance Editions LUG

6, rue Emile-Zola, 69002 LYON

C.C.P. LYON 1418 89

JOINDRE :

— Pour toute réponse à une lettre, un timbre français à 0,80 F

— Pour changement d'adresse à un abonnement, 2 timbre français à 0,80 F.

*

Vous trouverez dans ce numéro :

— **LE PETIT TRAPPEUR**

— **STUNTMAN**

— **LONE WOLF**

le petit TRAPPEUR

Aramızdaki Düşman

BİRAZDAN WAKELAND'LI VATANSEVERLERİN BULUNDUĞU GİZLİ GEÇİDE VARACAĞIZ.

ONLARI BİR AN ÖNCE GÖRMEK VE KUCAKLAŞMAK İSTİYORUM.

WAKELANDLI VATANSEVERLER BU BÖLGENİN EN CESUR ADAMLARIDIR.

BU KONUDA HAKLISIN RODİ.

GEYİĞİN BOYNUZLU! ŞURAYA BAK!

GEÇİDİN GİRİŞİ AÇIK BIRAKILMIŞ. HİÇ BİR NÖBETÇİ DE GÖRÜNMÜYOR.

ARKADAŞLARIMIZ BÖYLE HAYATİ ÖNEM SAHİP BİR TEDBİRSİZLİK YAPMAZLAR.

YERDE BİR SÜRÜ NAL İZİ VAR.

BU BENİM DE HOŞUMA GİTMEDİ.

BELKİ DE ACELEYLE AYRILMAK ZORUNDA KALMIŞLARDIR.

SANMIYORUM. ÖYLE BİLE OLSA, YİNE DE GİRİŞİ KAPATMALARI GEREKİRDİ.

BİRAZ SONRA...

HAY KARARMIŞ BOYNUZLAR! WAKELANDLI ARKADAŞLARIMIZIN HEPSİ ÖLDÜRÜLMÜŞ!

BİN KOKARCA AŞKINA! NE KORKUNÇ BİR MANZARA!

HAYDI! HEMEN ŞU AKBABALARI UZAKLAŞTIRALIM!

BANG BANG

ACABA NASIL OLDU DA BÖYLE HABERSİZ YAKALANDILAR?

GİZLİ GEÇİDİ KİMSE BİLMEDİĞİ İÇİN YETERLİ SAYIDA NÖBETÇİ KOYMAMIŞ OLABİLİR-LER.

SANIRIM HAKLISIN RODİ. KENDİLERİNİ EMNİYETTE SANIYORLARMIŞ. BUNLARIN HEPSİ ŞAFAKTAN ÖNCE, HENÜZ UYKUDA İKEN BASKINA UĞRAMIŞLAR VE NE OLDUĞUNU ANLAYA-MAMIŞLAR BİLE...

FAKAT KIRMIZI CEKETLİLERİN O GEÇİDİ BİLMELERİNE İMKAN YOKTU.

HAKLISIN. ANCAK BİLEN BİRİ SÖY-LEMİŞ OLABİLİR. YANİ İÇİMİZDEN BİRİ.

BU DURUMU HEMEN AVUKAT CONNOLLY'YE BİLDİRMELİYİZ.

YOLA ÇIKARLAR...

BU KATLİAM, ÖZGÜRLÜK MÜCADELEMİZE ÇOK KÖTÜ BİR DARBE İNDİRMİŞ OLDU!

BLEK! BLEEEEK!

BU VATANSEVERLERİN BAŞI LESTER!

BİZE WAKELAND DA NELER OLUP BİTTİĞİNİ DUYMAK İÇİN SABIRSIZLANIYORUM!

KANO KIYIYA YANAŞIR...

VAY CANINA! LESTER YARALI!

ÇABUK KANOYU KIYIYA ÇEKELİM!

ARGH!

BAYILDI. YARASI AĞIR OLMALI.

NİTEKİM...

LESTER SON DAKİKALARINI YAŞIYOR BLEK.

BLEK, İNGİLİZLER SABAHA KARŞI TÜM NÖBETÇİLERİ ÖLDÜREREK İÇERİ GİRDİLER. BENİM ÖLDÜĞÜMÜ SANDILAR. BİR TEK BEN KURTULABİLDİM.

KENDİNİ ZORLAMA LESTER. ŞİMDİ SANA BİR DOKTOR BULMALIYIZ.

HAYIR BLEK, BENİM SONUM GELDİ. ONUN İÇİN SANA ANLATMALIYIM. ASKERLER KENDİ ARALARINDA KONUŞURLARKEN DUYDUM. ARA-MIZDA BİR HAİN VARMIŞ.

O HAİNİ BULACAĞIZ VE YAPTIKLARINI ÖDETECEĞİZ LESTER.

AAAGH!

ZAVALLI LESTER...

BİR DAHA İHANET ETMESİNE FIRSAT VERMEDEN YAKALAMALIYIZ O HAİNİ!

WAKELANDLILARIN GİZLİ GEÇİDİNİ BİLEN EN FAZLA ON KİŞİ VARDIR BLEK.

HAİN KENDİSİNİ BİR SÜRE BELLİ ETMEMEYE ÇALIŞACAKTIR.

ONU ORTAYA ÇIKARTMAK İÇİN BİR PLANINIZ VAR MI?

KIRMIZI CEKETLİLER HALEN DÖNÜŞ YOLUNDADIRLAR. BÜYÜK İHTİMALLE MARTİN KULESİ YAKINLARINDA OLABİLİRLER. ACELE EDERSEK BİRİNİ YAKALAYIP KONUŞTURABİLİRİZ BELKİ.

O ZAMAN DAHA FAZLA İHANETE UĞRAMADAN HEMEN HAREKETE GEÇELİM.

BİRKAÇ SAAT SONRA...

İŞTE ORADALAR. SON SÜRAT KARARGAHLARINA DÖNÜYORLAR.

ÇOK KALABALIKLAR. KOMUTANLARINI YALNIZ YAKALA-MALIYIZ.

MERAK ETMEYİN, ÇOK GÜZEL BİR FİKRİM VAR.

BİR MÜDDET SONRA...

WAKELAND ASİLERİ DİKEN GİBİ AYAĞI-MIZA BATIYORLARDI. AMA ARTIK TAMA-MEN KURTULDUK ONLARDAN.

DOĞRU. BU GÜN ASİLERE KARŞI ÇOK BÜYÜK BİR ZAFER KAZANDIK.

TAM O SIRADA...

BANG BANG

AMAN TANRIM!

KURTULDUĞUNUZU SANMAYIN LANET OLASI YENGEÇLER! YAPTIKLARINIZI SİZE ÖDETECEĞİM! BU ÇELİK BLEK'İN SÖZÜDÜR!

ŞELİK BLEK?

TEK BAŞINA HEPİMİZE MEYDAN MI OKUYOR?

ÖFKESİ SEBEBİYLE SAĞDUYUSUNU KAYBETMİŞ OLMALI. HAYDİ, YAKALAYALIM ONU!

PLANIN İLK KISMI İŞE YARADI. YEMİ YUTTULAR.

O SIRADA BİRAZ İLERİDE...

ÇOK DİKKATLİ OLMALIYIZ RODİ. BİZİ SADECE KOMUTANLARI İLGİLENDİRİYOR.

O YÜZDEN KOMUTANIN ATI DÜŞER DÜŞMEZ HALATI ELİNDEN BIRAKMALISIN.

SİZ HİÇ MERAK ETMEYİN PROFESÖR.

AZ SONRA...

AV KILIĞINA GİREN AVCI VE AVCI OLDUKLARINI ZANNEDEN APTAL AVLAR...

WAKELAND BAŞARISI ÜZERİNE BİR DE ÇELİK BLEK'İ YAKALARSAM MUTLAKA TERFİ ALIRIM.

VE...

HEY!

KOMUTANIN ATI DEVRİLDİ!

Hiiiii!
Hiiiii!

YARALI MISINIZ KOMUTANI?

DURMAYIN! FAZLA UZAKLAŞMADAN BLEK'İ YAKALAYIN ÇABUK!

ASKERLER HIZLA UZAKLAŞIR...

AKSİLİK! ATIMIN AYAĞI SAKATLANDI. NEYSE, DÖNÜNCE ASKERLERDEN BİRİNİN ATINI ALIRIM ARTIK.

DAHA KÖTÜSÜ DE BAŞINIZA GELEBİLİRDİ KOMUTAN. YİNE ŞANSINIZ VARMIŞ.

??!!

KİMSİNİZ SİZ? MAJESTELERİNİN BİR SUBAYINA SİLAH DOĞRULTTUĞUNUZUN FARKINDA MISINIZ?

WAKELAND KATLİAMINI YAPAN BİR ALÇAKTAN BAŞKA BİR ŞEY DEĞİLSİN SEN! ÖLÜMÜ HAK ETTİN!

AMA EĞER SORULARIMIZA CEVAP VERİRSEN HAYATINI KURTARABİLİRSİN.

NE ÖĞRENMEK İSTİYORSUNUZ?

SİZE WAKELAND'IN KAMPINI VE GİRİŞİNİ SÖYLEYEN CASUSUN ADINI BİZE SÖYE.

CASUSUN ADINI SADECE GENERAL WATSON BİLİYOR.

YALAN SÖYLEDİĞİ ÇOK BELLİ PROFESÖR. BIRAKIN DA ŞU KATİLİN İŞİNİ ŞURACIKTA BİTİREYİM.

HAYIR! YEMİN EDERİM SİZE DOĞRUYU SÖYLÜYORUM. CASUS SADECE GENERAL WATSON İLE GÖRÜŞÜYOR. YALVARIRIM.

YALVARMAYI BIRAK DA AYAĞA KALK, PABUÇLARIMIN KOMUTANI.

BU SIRADA...

BLEK'E YETERİNCE YAKLAŞTIK. ARTIK ONU VURABİLİRİZ KOMUTANIM.

HAYIR, ATEŞ ETMEYİN. BU ASİ UÇURUMUN ÜZERİNDEKİ KÖPRÜYE DOĞRU GİDİYOR. BELLİ Kİ KÖPRÜNÜN YIKILDIĞINDAN HABERİ YOK.

UMARIM PROFESÖR VE RODİ KOMUTANI KONUŞTURABİLMİŞLERDİR...

BLEK KÖPRÜYE GELİR AMA...

BİN KUNDUZ! KÖPRÜ YIKILMIŞ, TUZAĞA DÜŞTÜM.

YAKALADIK!

YAPILACAK TEK ŞEY, MÜMKÜN OLDUĞUNCA UZAKLAŞMAYA ÇALIŞMAK!

BANG

FAKAT...

ATIMI VURDULAR!

TESLİM OL BLEK! BİR YERE KAÇAMAZSIN!

SİZE TESLİM OLMAKTANSA AŞAĞI ATLARIM KIRMIZI CEKETLİLER!

TANRIM! AKLINI KAÇIRMIŞ OLMALI! KENDİNİ UÇURUMDAN AŞAĞI ATTI!

BURADAN KURTULMASI MUCİZE OLUR. UÇURUM EN AZ YÜZ METRE YÜKSEKLİĞİNDE.

BU ÇELİK BLEK'İN SONU OLDU. ARTIK KOMUTANIN YANINA DÖNEBİLİRİZ.

AZ SONRA...

KIRMIZI CEKETLİLER GELİYOR AMA BLEK YANLARINDA YOK.

HİÇ BİR İŞE YARAMAYAN BU PARAZİTİ UYUTALIM.

AGH!

BLEK'İN ÖLÜM HABERİ KOMUTANIN ÇOK HOŞUNA GİDECEK.

BLEK'İN KENDİNİ UÇURUMDAN AŞAĞI ATACAĞI KİMİN AKLINA GELİRDİ Kİ?

AMA... NE DİYOR BU ADAM BÖYLE?

!?

AT BURADA AMA KOMUTAN YOK.

BELKİ YÜRÜYORDUR.

ÖYLE OLSA DÖNERKEN KARŞILAŞIRDIK.

DOĞRU. O HALDE NEREDE?

HER TARAFI ARAYIN. KOMUTANI MUTLAKA BULMALIYIZ.

ÇABUK BURADAN UZAKLAŞALIM RODİ.

DAHA SONRA...

BLEK NEDEN KENDİNİ UÇURUMDAN ATSIN?

AMA YALAN SÖYLÜYOR GİBİ BİR HALLERİ YOKTU.

İŞTE BLEK'İN ATI BURADA.

BLEK'İN İZLERİ BURADA BİTİYOR. BELKİ DE BLEK SON ÇARE OLARAK GERÇEKTEN KENDİNİ AŞAĞI ATMIŞTIR.

İNANAMIYORUM PROFESÖR. BLEK GERÇEKTEN ÖLDÜ MÜ?

EĞER BİR AN ÖNCE BİR İP ATMAZSANIZ, GERÇEKTEN DEDİĞİNİZ GİBİ ÖLECEĞİM.

BU BLEK'İN SESİ!

YALNIZ ACELE EDİN. DAHA FAZLA GÜCÜM KALMADI.

HEY! BLEK YAŞIYOR!
YAŞASIN!!!

İNGİLİZLERE YAKALANMAMAK İÇİN KENDİMİ AŞAĞI ATTIM VE BURADAKİ DALLARA TUTUNARAK GİZLENDİM. KORKMAYIN, İNTİHAR ETMEK GİBİ BİR NİYETİM YOK.

ERTESİ GÜN AVCILARIN KAMPINDA...

AVUKAT CONNOLLY BURADA.

VATANSEVERLERİN LİDERLERİ DE BURADA.

BLEK, ÇOK KORKUNÇ OLAYLAR OLDU.

BİLİYORUM, WAKELAND'DAKİ VATANSEVERLERİN ÖLÜMÜNDEN BAHSEDİYORSUNUZ.

NE? HAYIR! BEN MONTYWALLY'DEKİ VATANSEVERLERİN ÖLÜMÜNDEN BAHSEDİYORUM.

NELER SÖYLÜYORSUNUZ?

KIRMIZI URBALAR ANİ BİR BASKINLA MONTYWALLY'DEKİ VATANSEVERLERİ ÖLDÜRMÜŞLER. BİRİ BİZE İHANET ETMİŞ OLMALI.

MAALESEF! ÜZÜLEREK SÖYLÜYORUM, ARAMIZDA BİR HAİN VAR AVUKAT.

BUNU ÖĞRENMEK BENİ ÇOK ÜZÜYOR..

BUNUN GERÇEK OLDUĞUNU LESTER DE ÖLMEDEN ÖNCE BİZE SÖYLEDİ.

BU KAMPTAKI PEK ÇOK VATANSEVER GİZLİ SIRLARI BİLİR. CASUS HERHANGİ BİR KİŞİ OLABİLİR.

BU DA DOĞRU. BU YÜZDEN ÇOK TEDBİRLİ OLMAMIZ GEREKİYOR.

ANLAYAMADIĞIM NOKTA, NEDEN BİZİM KAMPA SALDIRMADIKLARI. OYSA BURASINI DA ÇOK RAHAT ÖĞRENMİŞ OLMALARI GEREKİRDİ.

BELKİ BURASININ ÇOK İYİ KORUNDUĞUNU BİLDİKLERİ İÇİN ÇEKİNDİLER.

BELKİ DE BURAYA SALDIRMAK, CASUSUN ORTAYA ÇIKMASINA NEDEN OLABİLECEĞİ İÇİN SALDIRMAMIŞ DA OLABİLİRLER.

ERTESİ GÜN...

BÜTÜN VATANSEVERLER ARAMIZDA BİR HAİN OLDUĞU KONUSUNDA HABERDAR EDİLDİLER. ARTIK HERKES ÇOK DİKKATLİ OLACAK.

AMA HAİNİN KİM OLDUĞUNU BİLEMEYECEKLER. BU DA İNGİLİZLERİN İŞİNE YARAYACAK TABİİ.

TEK ÇARE BU ALÇAĞI BİR AN ÖNCE BULMAK.

KENDİNİ ORTAYA ÇIKARMAMAK İÇİN ÇOK TEDBİRLİ DAVRANACAK TABİİ.

EN İYİSİ GÖZETLEME KULESİNİ YAPAN ARKADAŞLARA YARDIMA GİDELİM DE KAFAMIZI DAĞITALIM BİRAZ.

AZ SONRA...

SİZE YARDIMA GELDİK ARKADAŞLAR.

TEŞEKKÜRLER BLEK. BU KULE BİTTİĞİNDE TÜM ÇEVREYİ KONTROL ALTINDA TUTABİLECEĞİZ.

KİMSE BİZE GİZLİCE YAKLAŞAMAZ.

BİR SÜRE SONRA...

İNİP BİRAZ SU İÇECEĞİM. SICAK-TAN AĞZIM KURUDU. BAŞKA SU İSTEYEN VAR MI?

AMA...

AH!

HEY! DİKKAT ET!

BONG

AOUUFF!

ARRH!

PROFESÖR!

HAY BİN KOKARCA! UMARIM BİR ŞEY OLMAMIŞTIR.

AMA ÇOK KÖTÜ DÜŞTÜ.

BELKİ ÇALILAR DÜŞÜŞÜNÜ YAVAŞLATMIŞTIR.

PROFESÖR, İYİ MİSİNİZ?

NEREDEYİM BEN? NE OLDU BANA? AH, BAŞIM!

KULEDEN DÜŞTÜNÜZ PROFESÖR.

EVET, ŞİMDİ HATIRLADIM. NEYSE Kİ BİRAZ TAŞ KAFALIYIMDIR.

ERTESİ GÜN...

ET SUYUNUZ HAZIR PROFESÖR. TAM İSTEDİĞİNİZ KIVAMDA ÜSTELİK.

GÜZEL. EĞER TARİFİME UYDUY-SAN ÇOK GÜZEL OLMUŞTUR. ŞİMDİ PENCERE-NİN KENARINA KOY DA BİRAZ SOĞUSUN.

FAKAT...

AYAĞIMIN ALTINDA NE VAR?

AAAAAH! AYAĞIM YANDI!

DİKKAT ETSENE KÜÇÜK BUDALA!

AFFEDERSİNİZ PROFESÖR. AYAKKABINIZI ORTADA BIRAKMIŞSINIZ. AYAĞIM TAKILDI.

SUS SERSEM!

AMA PROFESÖR! BENİM HATAM DE... AAAH!

SPLAFF

AAAA, YETER ARTIK. BANA ELİNİZİ SÜRMEYİN BİR DAHA!

MADEM ÖYLE, BEN DE SENİ TEKME İLE KOVARIM BURADAN!

HEY, NEREYE RODİ?

BURADAN GİDİYORUM. BİR DAHA DA DÖNMEYECEĞİM.

ARTIK PROFESÖRLE AYNI ÇATI ALTINDA YAŞAMAK İSTE-MİYORUM.

AMA PROFESÖR EN SEVDİĞİMİZ ARKADAŞIMIZ.

ARTIK DEĞİL. AZ ÖNCE SUÇSUZ YERE BENİ DÖVDÜ.

SAKİN OL VE BENİ BURADA BEKLE. BEN GİDİP NE OLUYOR BİR ÖĞRENEYİM.

VE AZ SONRA...

HAYDİ PROFESÖR, RODİ'DEN ÖZÜR DİLEYİN.

PEKALA, SİZDEN ÖZÜR DİLERİM EFENDİM, BİR DAHA YAPMAYACAĞIM EFENDİM. TAMAM MI?

NELER OLUYOR? PROFESÖR HİÇ KENDİSİ GİBİ DAVRANMIYOR.

O GECE...

HAV! HAV! HAV!

ŞU LANET KÖPEK SUSMAYACAK MI?

ILY ONA YEMEK VERİNCEYE KADAR SUSMAYACAK, BİLMİYOR MUSUNUZ?

WOUH! HAV! GRRR!

EVET AMA HER GECE HER GECE BU GÜRÜLTÜYE TAHAMMÜL ETMEK ZORUNDA DEĞİLİM YA BEN!

ŞİMDİ ONU SUSTURMASINI BİLİRİM.

AL BAKALIM GÜRÜLTÜCÜ ŞEYTAN!

BANG

HAV! HAV! H...

BİN KOKARCA! PROFESÖR, NE YAPIYORSUNUZ?

PROFESÖR, DURUN!

ÇOK ÖNCELERİ YAPMIŞ OLMAM GEREKEN ŞEYİ YAPIYORUM.

DELİRDİNİZ Mİ SİZ?

KÖPEĞİM FLİNT'E KİM ATEŞ ETTİ?

BEN ATEŞ ETTİM! NE OLMUŞ?

KATİL! BUNU HESABINI VERECEKSİN!

BİR ADIM DAHA ATARSAN SENİN SONUN DA KÖPEĞİNİN Kİ GİBİ OLUR.

YETER ARTIK! İNDİRİN ŞU SİLAHI PROFESÖR!

PAK

PROFESÖR SANA FLİNT'İN YERİNE BAŞKA BİR KÖPEK ALACAKTIR ILY. HİÇ MERAK ETME.

EVET AMA HAVLAMAYAN BİR TANE.

PROFESÖR BU KADAR ZAMANDA NASIL BU KADAR DEĞİŞEBİLİR?

ERTESİ GÜN...

ŞU İŞE BAK SEN!

YAKALADIM SENİ ZEHİRLİ YILAN!

!?

SENİ ÖLDÜRECEĞİM TED BENSON!

NELER OLUYOR PROFESÖR?

HAİN SENSİN! ÖLMELİSİN!

HEEEEY!

BANG

ZIP

DELİRDİN Mİ SEN? AZ DAHA BENİ ÖLDÜRECEKTİN!

SENİ ÖYLEBİR DÖVECEĞİM Kİ, ENYAKIN ARKADAŞLARIN BİLE SENİ TANIYAMAYACAK!

AUUUH!

İMDAAT!

YİNE NELER OLUYOR? BU PROFESÖRÜN SESİNE BENZİYOR. YARDIMA İHTİYACI VAR GALİBA.

BİN KOKARCA! TED BENSON PROFESÖRÜ ÖLDÜRESİYE DÖVÜYOR!

BİR DE BUNU AL BAKALIM. DEVAMI DA ŞİMDİ GELİYOR!

UUUH!

DUR TED!

SEN KARIŞMA BLEK! BU KİŞİSEL BİR MESELE! SENİ İLGİLENDİRMEZ!

TAM TERSİNE, BENİ ÇOK İLGİLENDİRİYOR.

O HALDE SEN DE HAK ETTİĞİNİ ALACAKSIN! HADDİNDEN FAZLA ÖFKELİYİM!

MADEM ÖYLE, ÖNCE ÖFKENİ DİNDİRELİM TED. SAKİNLEŞİNCE TEKRAR KONUŞURUZ.

AAUH!

POK

NEDEN PROFESÖRE SALDIRDIN TED, ANLAT BAKALIM.

AMA ÖNCE O ATEŞ ETTİ. AZ DAHA ÖLDÜRÜYORDU.

DOĞRU MU PROFESÖR?

EVET. ONU DUMANLA İŞARET VERİRKEN YAKALADIM.

NE İŞARETİ? AKLINI MI KAÇIRDIN SEN?

SADECE ÇALILARI YAKIYORDUM.

BU RÜZGARDA HİÇ KİMSE DUMANLA İŞARET VEREMEZ PROFESÖR.

ÖYLE Mİ?

ÖZÜR DİLERİM TED. ŞÜPHELENDİĞİM İÇİN BÖYLE DAVRANDIM.

AMA NEREDEYSE BENİ ÖBÜR DÜNYAYA GÖNDERECEKTİN!

DAHA SONRA...

BU GÜNLERDE PROFESÖRE BİR ŞEYLER OLUYAR. DAHA ÖNCE HİÇ BÖYLE DAVRAN-MAMIŞTI.

HAKLISIN. BELKİ DOKTOR NORTER YARDIMCI OLABİLİR.

EVET DOKTOR?

SÖYLEYİN, PROFESÖRÜN NESİ VAR? NEDEN GARİP DAVRANIYOR?

GÖRÜNÜŞTE ÇOK SAĞLIKLI. AMA SORULARIMA ÇOK TUHAF CEVAPLAR VERDİ. KULEDEN DÜŞME SONUCU BEYNİNDE BİR SARSINTI OLMUŞ OLABİLİR.

BİN KUNDUZ!

BİRKAÇ GÜN SONRA...

PROFESÖR İYİLEŞMEK ŞÖYLE DURSUN, GİTGİDE DAHA DA KÖTÜLEŞİYOR. KAMPTAKİ HERKES ONDAN UZAK DURMAYA BAŞLADI ARTIK.

BİLİYORUM RODİ. HİÇ BİR ŞEYDEN KORKMAYAN BEN, PROFESÖRÜN YENİ BİR REZALET ÇIKARMASINDAN KORKMAYA BAŞLADIM ARTIK.

O SIRADA...

BAYAN JUMP'IN KIZARTMALARI ÇOK LEZZETLİ OLUR.

BİRAZ SONRA...

TANRI AŞKINA! KIZART-
MALARIM NEREYE
GİTTİ?

!?

Hİ! Hİ! İKİNCİ PORSİYON İÇİN
OPERASYONA BAŞLAYABİLİRİM.

AMA...

SENİ YAKALADIM PİS HIRSIZ!

SHTOK

AAAAHHH! ELİM! ELİM!

DEMEK KIZARTMALARIMI ÇALAN HIRSIZ SENDİN! BÖYLECE ARTIK BAŞKASININ KIZARTMALARINA DOKUNMAMAYI ÖĞRENİRSİN!

SENİ GEBERTECEĞİM ÇİRKİN ŞİŞKO!

AARG!

BIRAK BENİ! İMDAAAT!

YİNE NE OLUYOR?

BİN KOKARCA! YİNE PROFESÖR!

PROFESÖR DURUN!

ŞU DELİYİ AL BAŞIMIZDAN BLEK! GÖTÜRÜP EVE Mİ KİLİTLERSİN, NE YAPARSIN BİLMEM AMA ARTIK CANIMIZA YETTİ!

ŞURAYA BAK BLEK!

AVUKAT CONNOLLY VE VATANSEVERLER.

SELAM BLEK!

TANRIYA ŞÜKÜRLER OLSUN BURAYA KADAR GELEBİLDİK.

ARABALAR AĞZINA KADAR SİLAH DOLU. NEW GRAND'DAKİ ARKADAŞLAR İÇİN.

NEW GRAND'IN ÇEVRESİ İNGİLİZ ASKERLERİYLE ÇEVRİLMİŞ DURUMDA. ONUN İÇİN SİLAHLARI BİR SÜRELİĞİNE BURADA MUHAFA EDECEĞİZ.

BU TED-BİRLİ BİR HAREKET OLMAZ.

BİLİYORSUN ARAMIZDA BİR CASUS VAR.

BİLİYORUM AMA NE KADAR DÜŞÜNDÜYSEM DE DAHA İYİ BİR ÇARE BULA-MADIM BLEK.

PEKALA! O ZAMAN YÜKÜ ŞU ARKADAKİ BARAKAYA BOŞALTMAYA BAŞLAYIN ÇOCUKLAR!

O GECE...

ŞU İŞE BAK, FIRTINA ÇIKTI. PENCEREYİ KAPATAYIM.

BİN KOKARCA! PROFESÖR YATAĞINDA DEĞİL!

BLEK, KALK! PROFESÖR YATAĞINDA YOK!

BİN KUNDUZ! NEREYE GİTMİŞ OLABİLİR?

GEL RODİ. BAŞI DERDE GİRMEDEN HEMEN BULALIM.

SEN ŞU TARAFA GİT!

UMARIM YANILIYORUMDUR AMA İÇİMDE ÇOK KÖTÜ BİR HİS VAR.

BU SIRADA...

ŞURAYA BAK! ÇEKİLMEZ VE CAN SIKICI PROFESÖR GELİYOR.

EĞER ZAVALLININ AKLI BAŞINDA DEĞİLSE BU ONUN SUÇU DEĞİL Kİ.

MERHABA ÇOCUKLAR, NE GÜZEL BİR GECE DEĞİL Mİ?

GÜZEL BİR GECE Mİ? DALGA MI GEÇİYORSUN PROFESÖR? FIRTINAYI GÖRMÜYOR MUSUN?

BAKIN, NÖBETİ SİZDEN DEVRALMAK İÇİN DİĞER NÖBETÇİLER GELİYOR.

PACK

AAH!

HEY! NE OLUYOR?

SUS BAKALIM!

AAUH!

PACK

ACELE ETMELİYİM.

TAMAM, OLDU.

ŞİMDİ FİTİL YAKALIM.

BİN KOKARCA!

PROFESÖR SİLAH DOLU BARAKAYI TUTUŞTURUYOR!

HAYIR PROFESÖR! DURUN, YAPMAYIN!

ÇABUK KAÇALIM BURADAN!

BIRAK BENİ! FİTİLİ SÖNDÜR-MELİYİM.

BURADAN UZAKLAŞMAZSAK BİZ DE DEPOYLA BİRLİKTE HAVAYA UÇARIZ.

VE SİLAH DEPOSU PATLAR...

BRAAAANG!

AHH!

ERTESİ GÜN...

ÇOK BÜYÜK BİR SUÇ İŞLEDİNİZ PROFESÖR. KENDİNİZİ NASIL SAVUNACAKSINIZ?

FAKAT NELER OLUYOR?

VİCDANIMIN BANA EMRETTİĞİ ŞEKİLDE DAVRANDIM. BEN DOĞRU OLANI YAPTIĞIMA İNANIYORUM.

ARTIK BU SAVAŞA BİR SON VERMELİ VE HEPİMİZ İNGİLİZLERİN TARAFINA GEÇMELİYİZ. ONLAR BU ÜLKEYİ BİZDEN ÇOK DAHA İYİ YÖNETECEKLERDİR.

BİR DAKİKA.

DUYDUNUZ DEĞİL Mİ? ARAMIZDAKİ HAİN BUY-MUŞ DEMEK! SONUNDA İTİRAF ETTİ.

BİLİYORSUNUZ Kİ PROFESÖRÜN AKLI BAŞINDA DEĞİL. BUNLARI KASITLI OLARAK YAPTIĞINA İNANMIYORUM.

BU ÖNEMLİ DEĞİL BLEK. SADECE, DAVAMIZ İÇİN KULLANACAĞIMIZ SİLAHLARI YOK ETMESİ BİLE ÖLÜM CEZASI İÇİN YETERLİ!

BUNUN DIŞINDA, PROFESÖRÜN VARLIĞI BİZİM İÇİN BÜYÜK TEHLİKE OLUŞTURUYOR. ONU SERBEST BIRAKIRSAK, İNGİLİZLER DAVAMIZ HAKKINDAKİ HER TÜRLÜ BİLGİYİ ONDAN ALMAK İSTEYECEKLERDİR. ONUN ÖLMESİNİ KABUL EDENLER ELİNİ KALDIRSIN.

ÖLÜM!

ADALET YERİNİ BULMALI!

BİN KOKARCA!

BU GECE PROFESÖR HAPSEDİLECEK. YARIN ŞAFAKTA BİRLİKTE İNFAZ GERÇEKLEŞTİRİLECEK.

O AKŞAM...

CANIM ÇOK SIKILIYOR. PROFESÖRÜN YARIN ÖLDÜRÜLECEK OLMASINA TAHAMMÜL EDEMİYORUM. ACABA ŞİMDİ NE YAPIYORDUR BLEK?

SAKIN OLMAK ZORUNDASIN RODİ. BAZEN ELİNDEN HİÇ BİR ŞEY GELMEZ VE İŞLERİ OLURUNA BIRAKMAN GEREKEBİLİR.

O GECE...

BEN ÖLDÜKTEN SONRA HAYALATİM SENİN PEŞİNİ BIRAKMAYACAK TAMNER!

ÖLDÜKTEN SONRA BİLE AKLINIZ FİKRİNİZ BİZİ HUZURSUZ ETMEKTE OLACAK DEMEK PROFESÖR!

O SIRADA...

PROFESÖRÜ ÖLDÜRMELERİNE İZİN VEREMEM. O BENİM İÇİN BİR BABA GİBİYDİ.

HER ŞEY YOLUNDA GİTSE BARİ!

ASLINDA ÖLECEĞİNİZE ÇOK ÜZÜLÜYORUM. PROFESÖR. BÖYLE GARİPLEŞMEDEN ÖNCE SİZİ ÇOK SEMPATİK VE GÜVENİLİR BULUYORDUM.

PAK

RODİ, SENİ KÜÇÜK KOKARCA! NE YAPIYORSUN ORADA? BENİ ÖLÜME MAHKUM ETMELERİNE NASIL GÖZ YUMDUN?

ŞŞŞŞT! SESSİZ OLUN! SİZİ KURTAR-MAYA GELDİM.

KAMPIN KUZEYİNDE BİR AT SİZİ BEKLİYOR. ONA BİNİP UZAKLAŞIN VE BURADALARA BİR DAHA GELMEYİN SAKIN!

ACELE EDİN!

PEKİ AMA SAKIN BENDEN TEŞEKKÜR FİLAN BEKLEME!

O SIRADA KÖŞEDE BİR GÖLGE BELİRİR.

ŞURAYA BAK HELE! SERSEM ÇOCUK PROFESÖRÜ SERBEST BIRAKTI. NEYSE, BEN TEHLİKEYE GİRMEMİŞ OLDUM HİÇ DEĞİLSE...

TAM O SIRADA...

LANET OLSUN! PROFESÖR KAÇIYOR!

HAYIIIR!!!

AAAAAH!

BANG

NELER OLUYOR?

KİM ATEŞ ETTİ?

RODİ PROFESÖRÜ KAÇIRDI. BU YETMEZMİŞ GİBİ ONU YAKALAMAK İSTERKEN BANA DA ENGEL OLDU.

NASIL BÖYLE BİR ŞEY YAPTIN RODİ?

PROFESÖRÜ SERBEST BIRAKMAKLA HEPİMİZİ TEHLİKEYE ATMIŞ OLDUN.

KONUŞMAYI BIRAKIP PROFESÖRÜN PEŞİNE TAKILMALIYIZ. RODİ İLE SONRA İLGİLENİRİZ.

HAKLISIN. ÇABUK ATLARI HAZIRLAYIN!

DAHA SONRA...

İŞTE ORADA!

ARTIK ELİMİZDEN KAÇAMAZ!

DİKKAT ET BLEK. BU YOL İKİ AT İÇİN OLDUKÇA DAR.

NİTEKİM...

BİN KUNDUZ!

LANET OLSUN!

İMDAAAAT!

ÜZGÜNÜM ARKADAŞLAR. TEDBİRSİZLİK YAPTIM.

ATLARIN YARISI SAKATLANDI.

ARTIK ONU YAKALAYAMAYIZ.

İKİ GÜN SONRA...

GÜNAYDIN BAY BEKNAM.
GÜNAYDIN BAYAN JUMP.

ARTIK KİMSE BANA SELAM BİLE VERMİYOR. BENİ İSTEMİYORLAR. KALMAMI GEREKTİRECEK HİÇ BİR ŞEY YOK BURADA. GİTMELİYİM.

VE DAHA SONRA...

ELVEDA DOSTLARIM.

O SIRADA İNGİLİZ BÖLGESİNDEKİ TREAR CITY'DE...

KAÇINCA, SİZİNLE İŞBİRLİĞİ YAPMAK AMACIYLA HEMEN BURAYA GELDİM GENERAL WATSON. SİZİN İÇİN NE YAPABİLİRİM?

KAÇIŞINIZDAN HABERİM VAR PROFESÖR.

SAHİ Mİ?

ELBETTE! HATTA YÜZ YÜZE GELMİŞKEN, SİLAHLARI YOK ETTİĞİNİZ İÇİN SİZE TEŞEKKÜR ETMEK İSTERİM.

İNANILIR GİBİ DEĞİL. BÜTÜN BUNLARI NASIL ÖĞRENDİNİZ? KİM SÖYLEDİ SİZE? ÇOK ENTERE-SAN DOĞRUSU.

BİR ARKADA-ŞINIZ. BİZİM İÇİN ÇALIŞMA TEK-LİFİNİZİ KABUL EDİYORUM. SİZİN GİBİ ZEKİ BİRİ BİZİM İÇİN ÇOK FAYDALI OLACAKTIR. AYRICA SİZE ÇOK İYİ PARA DA VERECEĞİM.

BU SIRADA AVCILARIN KAMPINDA...

BU KAĞIT DA NEDİR?

Sevgili Blek...

Yaptıklarımdan dolayı beni affet. Ben gidiyorum. Ama seni hiç unutmayacağım.

Rodi

BİN KUNDUZ! BİR BU EKSİKTİ. AMA ŞİMDİ ONU ARAYACAK VAKTIM YOK. YİNE DE HER ŞEYİ ONA SÖYLEMEMEKLE HATTA ETTİK.

BİRKAÇ GÜN SONRA TREAR CITY'DE BİR MEYHANEDE...

HAYDİ EVLAT. BUNLARI ŞURADAKİ MASAYA GÖTÜR.

KAMPTAKİ HAYATIMI NASIL DA ÖZLÜYORUM. AMA NEYSE Kİ BURADA DA BİR İŞ BULDUM. ARTIK BUNA ALIŞMAK ZORUNDAYIM.

BİN KOKARCA! BU BLEK. BURADA NE İŞİ VAR?

LANET OLASI VELET!

DAHA DİKKATLİ OLMALISIN DELİKANLI.

CRASH

BARDAKLARIN PARASINI AYLIĞINDAN KESECEĞİM BACAKSIZ.

CANIN CEHENNEME! İSTERSEN TAMAMINI KES!

UNNHHH!

PACK

BU YAPTIKLARINI SANA ÖDETECEĞİM KÜÇÜK KATİL!

BLEK BURAYA NEDEN GELDİ ACABA? HER TARAF İNGİLİZ DOLU. ONA YARDIM ETMELİYİM.

HANGİ YÖNE GİTTİ ACABA? ONU MUTLAKA BULMALIYIM.

BİRAZ SONRA...

İŞTE ORADA! KONUŞTUĞU ADAM KİM ACABA?

RODİ BLEK'E DOĞRU KOŞMAYA BAŞLAMADAN ÖNCE...

HAY BİN KOKARCA! KIRMIZI CEKETLİLER GELİYOR!

LANET OLSUN! BU ÇELİK BLEK!

YAKALAYIN ONU!

SİZ KAÇIN! BİZİ BİRLİKTE GÖRMEMELERİ GEREKİYOR. BEN ONLARI OYALARIM.

YAKALAYIN! HEP BİRLİKTE ÜZERİNE ÇULLANALIM.

BİR KİŞİYE KARŞI HEP BİRLİKTE ÇULLANMAK AYIP OLMAZ MI? NEDEN TEKER TEKER GELMİYORSUNUZ?

SENİ KEVGİRE ÇEVİRECEĞİM!

O SİLAH ÖYLE KULLANILMAZ. VER ŞUNU DA SANA GÖSTEREYİM.

BLEK BUNLARI KOLAYCA HALLEDER.

AAUH!

VAY CANINA! BAŞKALARI DA GELİYOR. BLEK'İN YARDIMA İHTİYACI VAR.

YENİ GELENLERLE BAŞA ÇIKMAM ÇOK ZOR OLACAK. ÇOK KALABALIK GELİYORLAR.

TESLİM OL ÇELİK BLEK!

ARABAYA DİKKAT EDİN!

UAAAAAH!

TEŞEKKÜR EDERİM RODİ. HAYATIMI KURTARDIN.

HAYDİ GİDELİM.

TREAR CITY'YE NEDEN GELDİN BLEK? O KONUŞTUĞUN ADAM KİMDİ?

TANIMADIN MI? O ADAM PROFESÖR OCCULTİS'Tİ.

NEE?

ARTIK SANA ANLATABİLİRİM. KULEDEN DÜŞTÜKTEN SONRA PROFESÖRÜN AKLINA BİR FİKİR GELDİ. BİR PLAN YAPTI VE BU PLANA UYGUN OLARAK, VATANSEVERLERE DÜŞMANMIŞ GİBİ DAVRANMAYA BAŞLADI.

PROFESÖRÜ HAPSETTİĞİMİZ ZAMAN CASUSUN ONU KURTARMASINI BEKLİYORDUK. AMA ONU SEN KURTARINCA PLANLARIMIZ ALT ÜST OLDU.

ÜZGÜNÜM, BİLMİYORDUM.

BUNUN ÜZERİNE PROFESÖR, CASUSUN KİM OLDUĞUNU ÖĞRENEBİLMEK İÇİN İNGİLİZLERİN HESABINA ÇALIŞMAYA BAŞLADI.

GENERAL WATSON BU GECE CASUS İLE BULUŞACAKMIŞ. PROFESÖR DE BANA GENERALİN ODASININ ANAHTARINI VERDİ.

DAHA SONRA GENERAL WATSON'UN ODASINDA...

İYİ GECELER GENERAL. MERHABA PROFESÖR. ARTIK İKİMİZ DE AYNI TARAFTAYIZ. İKİ İYİ ARKADAŞ OLABİLİRİZ.

YANILIYORSUN BERTRAM. BEN YILANLARLA ARKADAŞLIK ETMEM.

İYİ SÖYLEDİN PROFESÖR!

ÇEKİL ARAMIZ-DAN SERSEM!

TANRIM! KAÇMALIYIM!

AAAGH!

BANG

TEŞEKKÜRLER GENERAL, BİZİM YERİMİZE HAİNİ HAKLADINIZ.

AAH!

PAK

HEMEN KAÇALIM. KIRMIZI CEKETLİLER BİRAZDAN BURAYA SİNEK GİBİ ÜŞÜŞÜRLER. RODİ AŞAĞIDA ARABADA BİZİ BEKLİYOR.

NEYSE Kİ BİRİNCİ KATTAYIZ.

OO

DAHA SONRA...

HEMEN UZAKLAŞMALIYIZ!

KIRMIZI CEKETLİLER BİZİ TAKİP ETMEYE BAŞLAMADAN ARAYI İYİCE AÇMALIYIZ.

BİR AN ÖNCE SEVDİĞİM YATAĞIMA KAVUŞMAK İSTİYORUM.

BEN ÇOK ENDİŞELENİYORUM. AVCILAR BENİ ARABADAN İNDİRİP LİNÇ ETMEYE KALKMAZLAR İNŞALLAH.

HA! HA! HA! ENDİŞELENEYİN PROFESÖR. BEN SİZİ KORUR VE YAPTIĞIMIZ PLANI ANLATIRIM. CASUSUN ÖLDÜĞÜNÜ DE SÖYLERSEK KORKMANIZA GEREK KALMAZ.

LİNÇ ETMEK BİR YANA, SİZİ BİR KAHRAMAN GİBİ KARŞILAYACAKLAR PROFESÖR.

SON

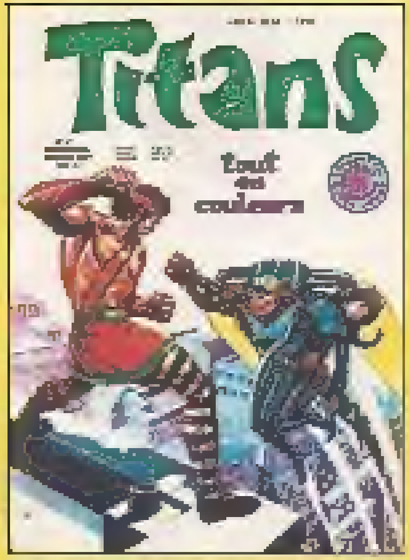

Le super-vilain Ravage traqué par les **CHAMPIONS !**

DOC SAVAGE et le mystère des géants !

SKULL dans la Tour du Temps !

Les GARDIENS de la GALAXIE retrouvent Icarus !

La **CHOSE** esclave sur une planète Skrull face au terrible Torgo !

Les **FANTASTIQUES** affrontent à nouveau les Terrifics et évitent une troisième guerre mondiale !

Album FF n° 13 par **Stan Lee** et **Jack Kirby**

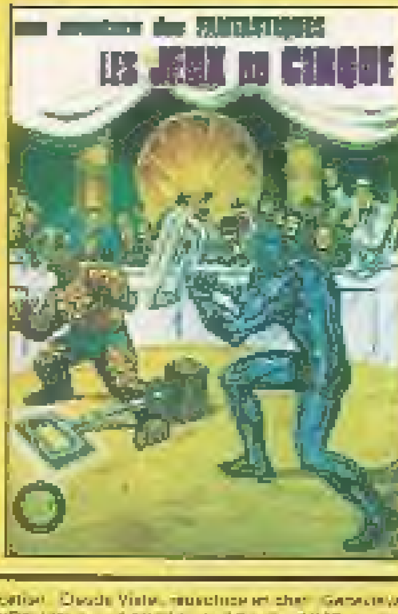

Comité de Direction : Marcel Navarro, directeur de publication ; Claude Vistel, rédactrice en chef ; Geneviève Coulomb, membre. Editions LUG, 6 rue Emile-Zola, LYON (2e). Loi n° 49-956 du 16 juillet 1949, sur les publications destinées à la jeunesse. Dépôt légal C 331, 10 juillet 1977. Imp. RICCOBONO - S.P. 74 Draguignan - NMP, P.P. - N° Commission P.P.A.P. 51076